ANEXO I – ESTRUTURA DO DER E ÁREAS DE TRABALHO

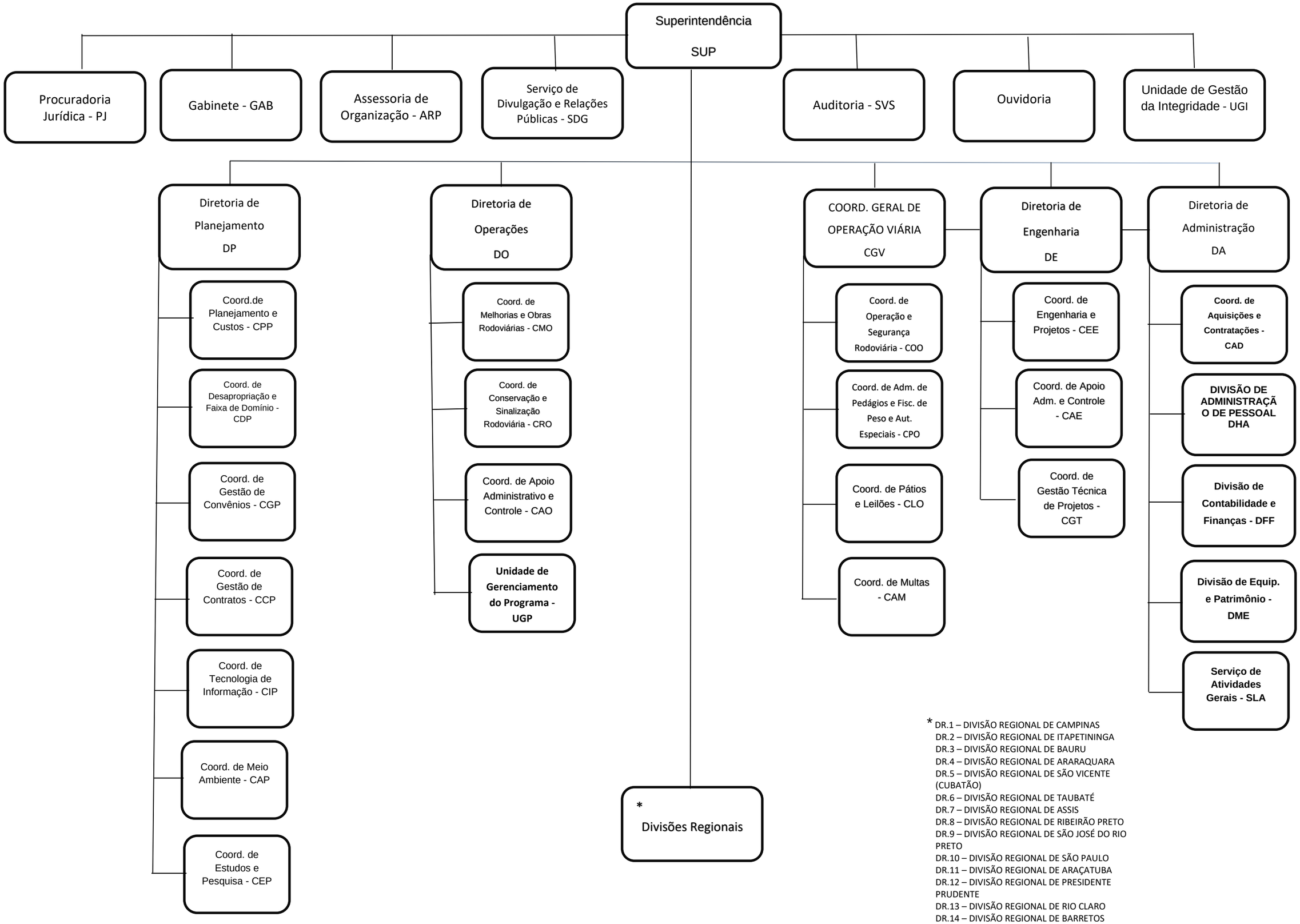

* DR.1 – DIVISÃO REGIONAL DE CAMPINAS
DR.2 – DIVISÃO REGIONAL DE ITAPETININGA
DR.3 – DIVISÃO REGIONAL DE BAURU
DR.4 – DIVISÃO REGIONAL DE ARARAQUARA
DR.5 – DIVISÃO REGIONAL DE SÃO VICENTE (CUBATÃO)
DR.6 – DIVISÃO REGIONAL DE TAUBATÉ
DR.7 – DIVISÃO REGIONAL DE ASSIS
DR.8 – DIVISÃO REGIONAL DE RIBEIRÃO PRETO
DR.9 – DIVISÃO REGIONAL DE SÃO JOSÉ DO RIO PRETO
DR.10 – DIVISÃO REGIONAL DE SÃO PAULO
DR.11 – DIVISÃO REGIONAL DE ARAÇATUBA
DR.12 – DIVISÃO REGIONAL DE PRESIDENTE PRUDENTE
DR.13 – DIVISÃO REGIONAL DE RIO CLARO
DR.14 – DIVISÃO REGIONAL DE BARRETOS