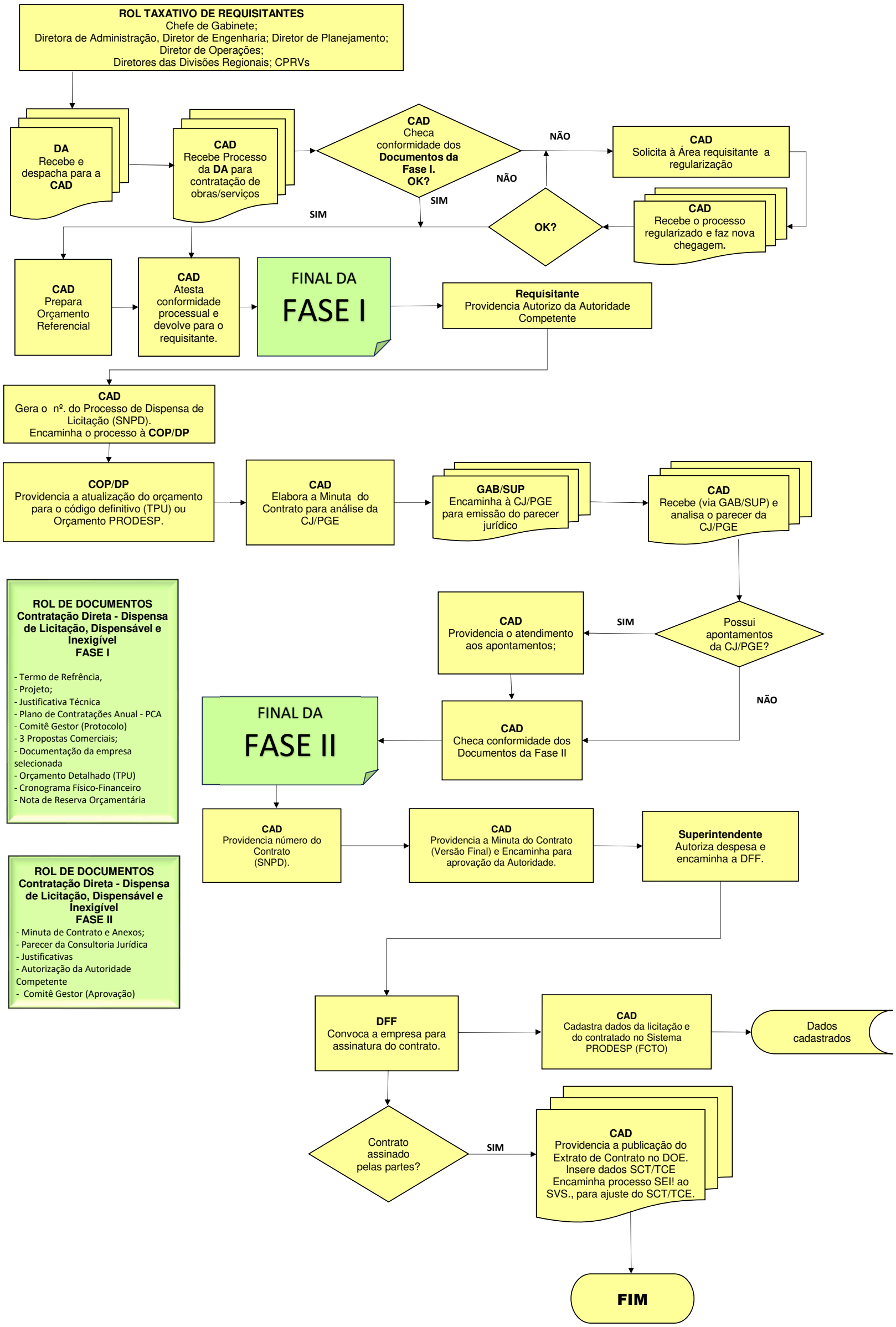FLUXOGRAMA
CONTRATAÇÃO DIRETA - LICITAÇÃO DISPENSADA, DISPENSÁVEL e INEXIGÍVEL