LEI 14.133/2021
FLUXOGRAMA
PROCESSO DE LICITAÇÃO - PREGÃO ELETRÔNICO
FASE INTERNA (INSTRUÇÃO DE PROCESSO)

ROL TAXATIVO DE REQUISITANTES
Chefe de Gabinete;
Diretora de Administração, Diretor de Engenharia; Diretor de Planejamento;
Diretor de Operações; Coordenador Geral de Operações Viárias e
Diretores das Divisões Regionais; CPRV - vide Autoridade Competente

Art. 6 e Inciso XIII essa modalidade se aplica:
- ✓ **Bens e Serviços;**
- ✓ **Serviços Comuns de Engenharia.**

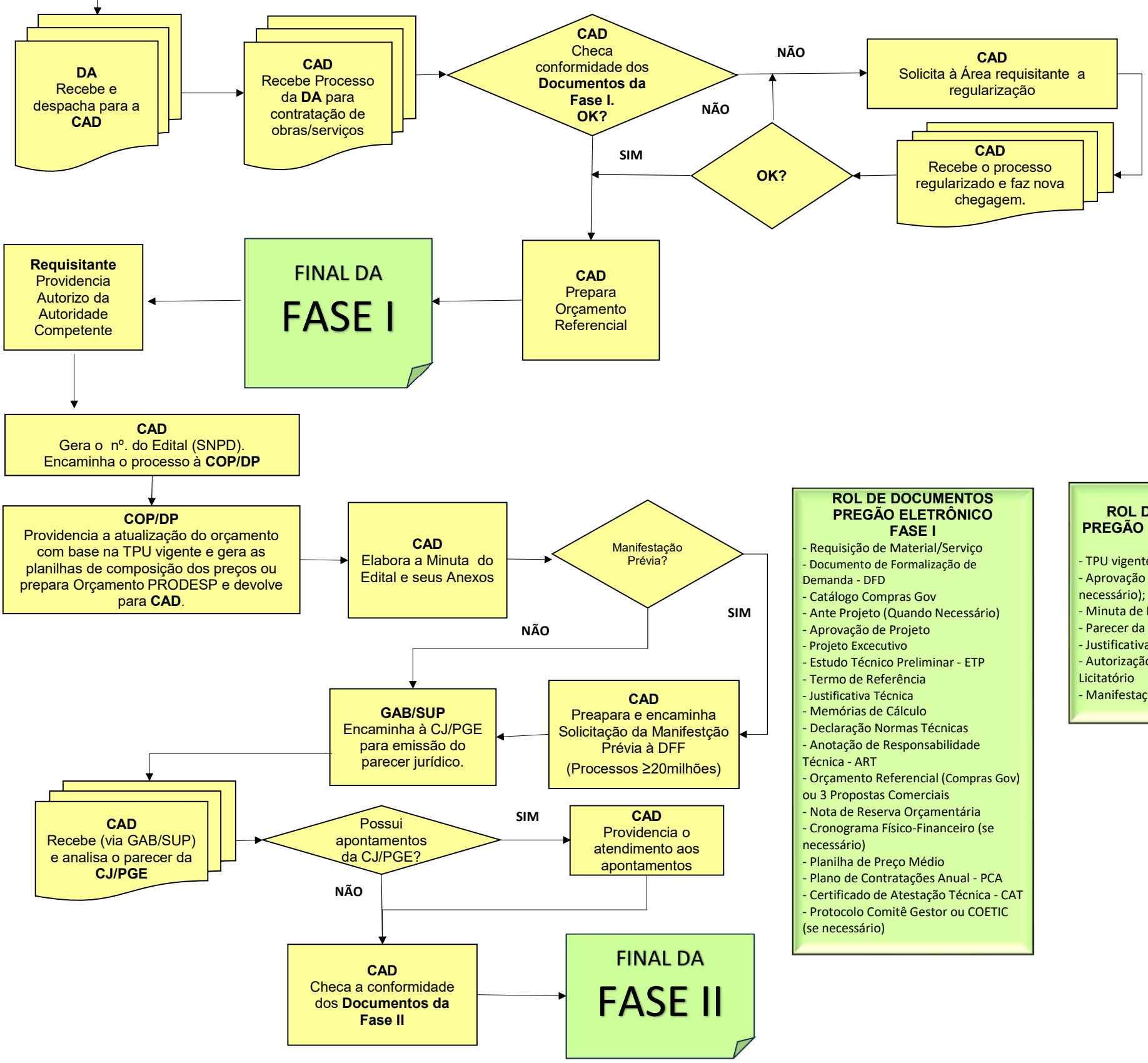

ROL DE DOCUMENTOS PREGÃO ELETRÔNICO FASE I
- Requisição de Material/Serviço
- Documento de Formalização de Demanda - DFD
- Catálogo Compras Gov
- Ante Projeto (Quando Necessário)
- Aprovação de Projeto
- Projeto Excecutivo
- Estudo Técnico Preliminar - ETP
- Termo de Referência
- Justificativa Técnica
- Memórias de Cálculo
- Declaração Normas Técnicas
- Anotação de Responsabilidade Técnica - ART
- Orçamento Referencial (Compras Gov) ou 3 Propostas Comerciais
- Nota de Reserva Orçamentária
- Cronograma Físico-Financeiro (se necessário)
- Planilha de Preço Médio
- Plano de Contratações Anual - PCA
- Certificado de Atestação Técnica - CAT
- Protocolo Comitê Gestor ou COETIC (se necessário)

ROL DE DOCUMENTOS PREGÃO ELETRÔNICO - FASE II
- TPU vigente e nova Nota de Reserva;
- Aprovação do Comitê Gestor (se necessário);
- Minuta de Edital e Anexos;
- Parecer da Consultoria Jurídica
- Justificativas
- Autorização para o Processo Licitatório
- Manifestação Prévia